PharmaNews Médicament #179 | Décembre 2023

Analyse mensuelle du marché des médicaments

SOMMAIRE

INDICATEURS CLÉS 1

MARCHÉ DES MÉDICAMENTS 2

MARCHÉ À L'HÔPITAL 3

MARCHÉ DES PRODUITS DE SANTÉ GRAND PUBLIC 4

LEXIQUE 5

LES CHIFFRES CLÉS

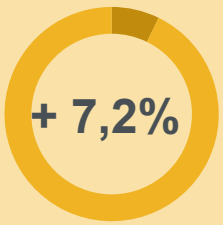

Mois - Novembre…

Pour le marché des médicaments en PFHT

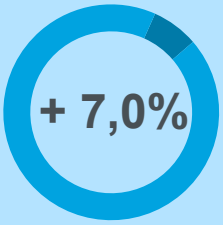

CMA - Novembre 2023

Pour le marché des médicaments en PFHT

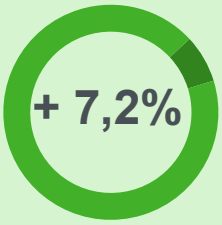

CMA - Novembre 2023

Pour le marché des médicaments prescrits PFHT et remboursables en PFHT

CMA - Octobre 2023

Pour le marché à l'hôpital en volume (UCD)

CMA = Cumul Mobile Annuel UCD = Unité Commune de Dispensation

Même si l'intelligence artificielle (IA) a connu une accélération depuis 10 ans avec le deep learning, la démocratisation de l'IA générative est une évolution similaire à celle d'internet dans les années 90.

Si l'IA générative a depuis plusieurs années un impact important dans l'imagerie médicale, elle devrait permettre de créer plus rapidement de nouveaux candidats-médicaments dans de nouvelles aires thérapeutiques, avec un meilleur taux de succès. La durée des essais cliniques pourrait notamment se réduire par une meilleure sélection des cohortes de patients et des interactions public-privé plus efficaces. Le rôle d'assistant du médecin que pourrait tenir l'IA variera en fonction des systèmes de santé nationaux, qu'il s'agisse de la collecte d'information auprès du patient que du diagnostic lui-même. Plus que jamais, la valeur du contenu produit par l'IA générative dépendra de la qualité de la donnée et de la question en amont.

L'IA générative évolue chaque jour avec des limites et risques qu'il est nécessaire d'anticiper et de résoudre. Le 25 janvier 2024, IQVIA France présentera ses dernières réalisations opérationnelles aux acteurs de l'industrie pharmaceutique. Un événement à ne pas manquer : réservez votre place dès maintenant.

Jean-Christophe Veissier, Senior Director, Technology Solutions, IQVIA

INDICATEURS CLÉS

TOP 5 EUROPE

CLASSEMENT DES CINQ PREMIERS PAYS EUROPÉENS

(Marché ville, CA prix fabricant HT en milliards de dollars US, CMA Sept 2023)

Allemagne	France	Royaume-Uni	Espagne	Italie
54,0	26,8	13,4	12,8	11,6
+4,3%	+6,6%	+7,7%	+4,3%	+0,8%

Source : MIDAS

MARCHÉ DES MÉDICAMENTS

ÉVOLUTION DU MARCHÉ DES MÉDICAMENTS

(CA prix fabricant HT, CMA Novembre 2023)

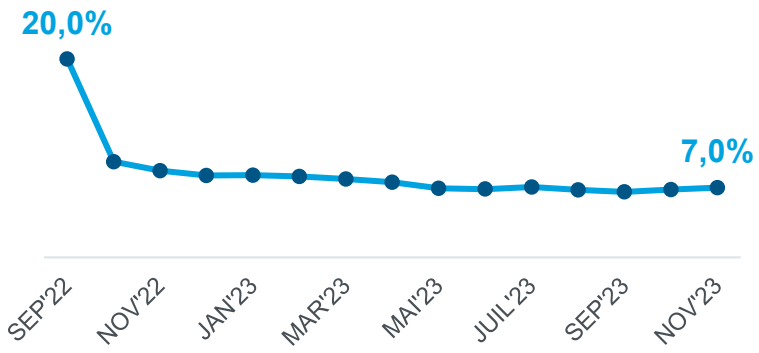

PRESCRIPTIONS DÉLIVRÉES EN VILLE

(CA prix fabricant HT, CMA Novembre 2023, poids et évolution N-1)

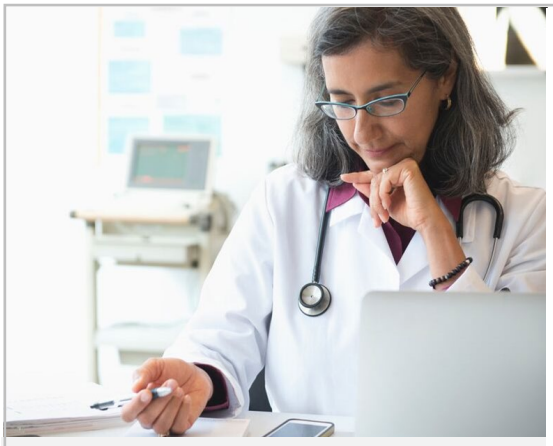

MÉDECINS GÉNÉRALISTES	+1,9%
SPECIALISTES LIBÉRAUX	+8,9%
HÔPITAUX	+15,4%

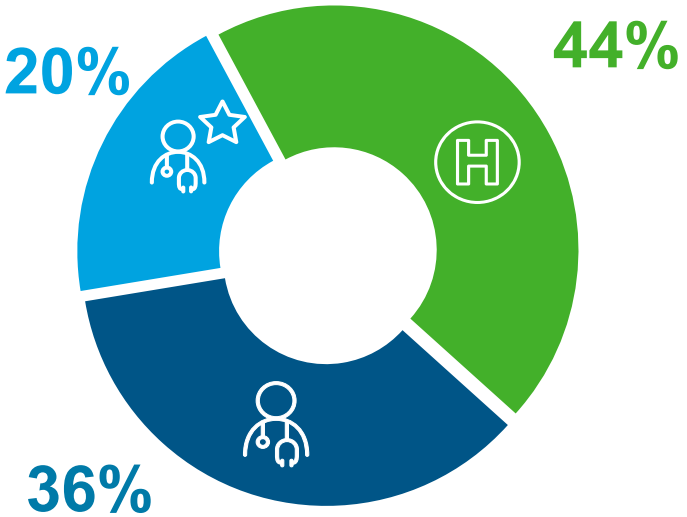

INDICATEURS CLÉS

MARCHÉ DES GÉNÉRIQUES
RÉPERTOIRE AVEC GÉNÉRIQUES
(CA et taux de pénétration en unités)

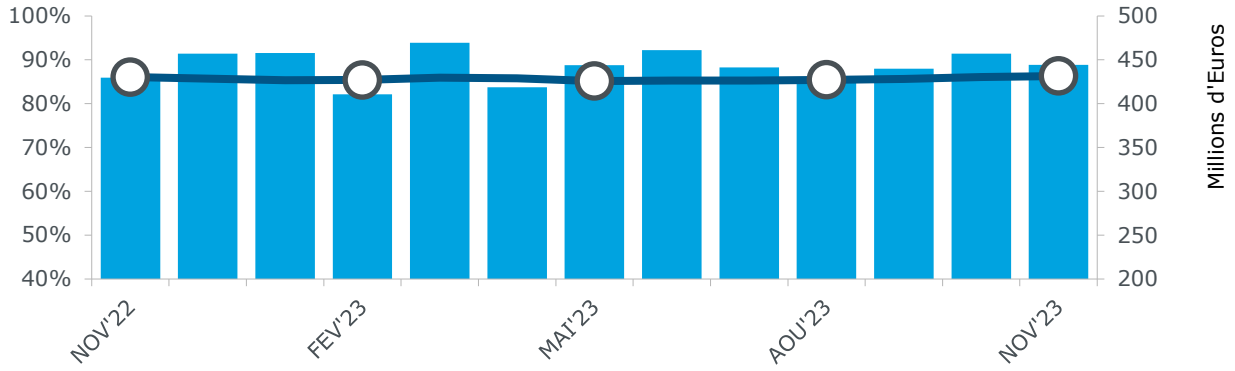

MARCHÉ À L'HÔPITAL
(CMA - Octobre 2023)
IQVIA données Hospi Pharma

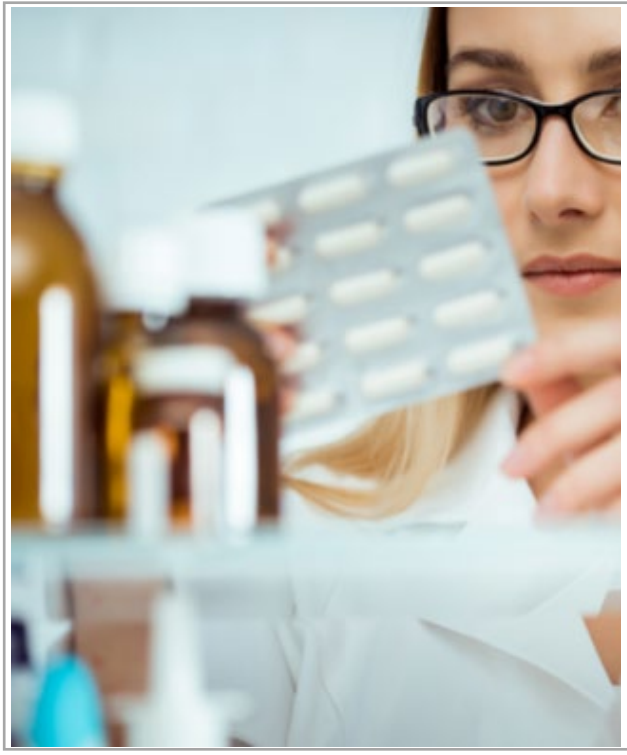

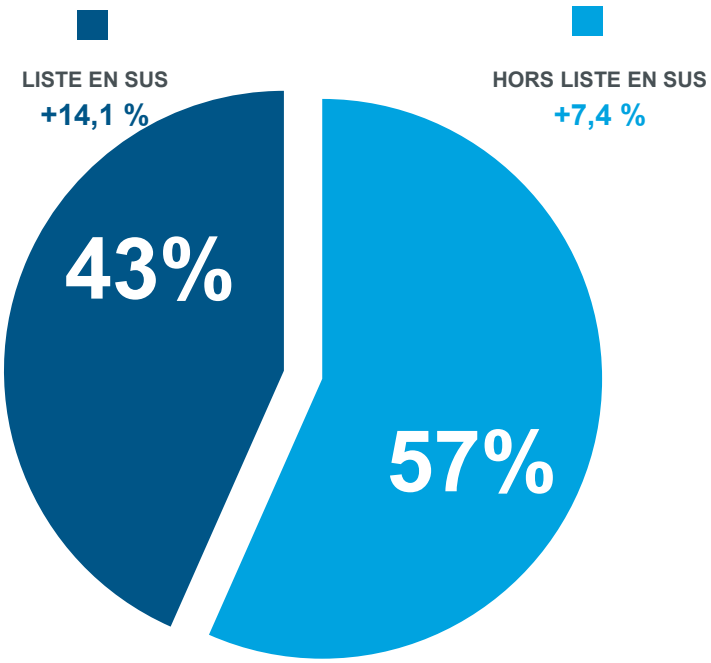

MARCHÉ DES MÉDICAMENTS

MARCHÉ DES MÉDICAMENTS PAR TYPE DE PRESCRIPTEUR

(prix fabricant HT)

IQVIA données SDM et LMPSO

Tableau 1

	Chiffre d'affaires (millions d'euros)					
	Nov'23		Jan à nov'23		CMA nov'23	
Total des ventes	**2 223**	**+7,2%**	**23 327**	**+7,1%**	**25 468**	**+7,0%**
Ventes sur prescription	2 134	+7,6%	22 401	+7,3%	24 422	**+7,2%**
Professionnels de santé libéraux	(56,2%)	+4,3%	(55,4%)	+3,9%	(55,5%)	+3,9%
Hôpitaux	(43,8%)	+12,2%	(44,6%)	+11,9%	(44,5%)	+11,6%
Ventes hors prescription	89	-1,4%	926	+1,3%	1 046	**+3,4%**

	Unités (millions d'unités)					
	Nov'23		Jan à nov'23		CMA nov'23	
Total des ventes	**236**	**-1,3%**	**2 503**	**-1,7%**	**2 767**	**-1,1%**
Ventes sur prescription	203	-0,5%	2 143	-1,2%	2 356	**-1,0%**
Professionnels de santé libéraux	(83,1%)	-2,1%	(82,8%)	-2,7%	(83,0%)	-2,4%
Hôpitaux	(16,9%)	+7,8%	(17,2%)	+6,5%	(17,0%)	+6,5%
Ventes hors prescription	34	-6,1%	360	-4,5%	411	**-1,8%**

MARCHÉ DES MÉDICAMENTS SUR PRESCRIPTION/ HORS PRESCRIPTION

(prix fabricant HT)

IQVIA données SDM et LMPSO

Tableau 2

	Chiffre d'affaires (millions d'euros)					
	Nov'23		Jan à nov'23		CMA nov'23	
Ventes sur prescription	**2 134**	**+7,6%**	**22 401**	**+7,3%**	**24 422**	**+7,2%**
Remboursable	2 092	+7,8%	21 943	+7,4%	23 918	**+7,3%**
Non remboursable	42	+0,2%	459	+2,1%	504	**+2,6%**
Ventes hors prescription	**89**	**-1,4%**	**926**	**+1,3%**	**1 046**	**+3,4%**
Remboursable	18	-6,2%	168	-3,7%	190	**-1,8%**
Non remboursable	71	-0,2%	758	+2,5%	856	**+4,6%**
Total Remboursable	**2 109**	**+7,7%**	**22 111**	**+7,3%**	**24 108**	**+7,2%**
Total Non Remboursable	**113**	**-0,1%**	**1 217**	**+2,3%**	**1 360**	**+3,9%**

	Unités (millions d'unités)					
	Nov'23		Jan à nov'23		CMA nov'23	
Ventes sur prescription	**203**	**-0,5%**	**2 143**	**-1,2%**	**2 356**	**-1,0%**
Remboursable	197	-0,3%	2 086	-1,2%	2 292	**-0,9%**
Non remboursable	5	-6,2%	57	-4,0%	64	**-2,2%**
Ventes hors prescription	**34**	**-6,1%**	**360**	**-4,5%**	**411**	**-1,8%**
Remboursable	10	-7,6%	102	-8,1%	117	**-5,0%**
Non remboursable	24	-5,4%	258	-3,0%	294	**-0,5%**
Total Remboursable	**207**	**-0,7%**	**2 188**	**-1,5%**	**2 409**	**-1,1%**
Total Non Remboursable	**29**	**-5,6%**	**315**	**-3,2%**	**358**	**-0,8%**

MARCHÉ DES MÉDICAMENTS

MARCHÉ DES MÉDICAMENTS DE PRESCRIPTION FACULTATIVE

(prix public)

IQVIA données Pharmatrend Micro PharmaOne

Tableau 3

	Chiffre d'affaires (millions d'euros)					
	Nov'23		Jan à nov'23		CMA nov'23	
Total marché (AMM non listé)	**474**	**+0,7%**	**4 345**	**-0,3%**	**4 845**	**+1,1%**
Remboursable	(65,0%)	+1,2%	(59,6%)	-1,9%	(59,1%)	-1,1%
Non remboursable	(35,0%)	-0,2%	(40,4%)	+2,2%	(40,9%)	+4,4%

	Unités (millions d'unités)					
	Nov'23		Jan à nov'23		CMA nov'23	
Total marché (AMM non listé)	**104**	**-3,2%**	**1 066**	**-4,1%**	**1 191**	**-2,7%**
Remboursable	(74,6%)	-2,2%	(73,4%)	-4,4%	(72,9%)	-3,4%
Non remboursable	(25,4%)	-5,9%	(26,6%)	-3,5%	(27,1%)	-0,9%

PRESCRIPTIONS DES MÉDICAMENTS REMBOURSABLES / RÉPERTOIRE DES GÉNÉRIQUES

(prix fabriquant HT)

Tableau 6

	Chiffre d'affaires (millions d'euros)					
	Nov'23		Jan à nov'23		CMA nov'23	
Total des prescriptions remboursables	**2 092**	**+7,8%**	**21 943**	**+7,4%**	**23 918**	**+7,3%**
Hors répertoire de l'ANSM	1 490	+9,6%	15 501	+11,2%	16 869	**+11,2%**
Répertoire sans génériques	158	+4,2%	1 572	-19,7%	1 722	**-20,5%**
Répertoire avec génériques	444	+3,4%	4 870	+7,6%	5 327	**+7,6%**
Princeps	95	-4,0%	1 104	+11,8%	1 210	**+12,5%**
Génériques	349	+5,6%	3 766	+6,5%	4 117	**+6,2%**
Taux de pénétration sur le répertoire exploitable*	(78,5%)	+1,7 pt	(77,3%)	-0,8 pt	(77,3%)	-1,0 pt

* Taux de pénétration sur le total du répertoire exploitable (avec générique)

	Unités (millions d'unités)					
	Nov'23		Jan à nov'23		CMA nov'23	
Total des prescriptions remboursables	**197**	**-0,3%**	**2 086**	**-1,2%**	**2 292**	**-0,9%**
Hors répertoire de l'ANSM	92	-1,5%	952	-3,4%	1 050	**-3,0%**
Répertoire sans génériques	7	-6,0%	71	+4,8%	78	**+6,6%**
Répertoire avec génériques	98	+1,2%	1 063	+0,6%	1 164	**+0,5%**
Princeps	13	-0,6%	153	+1,2%	167	**+1,0%**
Génériques	85	+1,5%	910	+0,5%	997	**+0,4%**
Taux de pénétration sur le répertoire exploitable*	(86,3%)	+0,3pt	(85,6%)	-0,1 pt	(85,6%)	-0,1 pt

* Taux de pénétration sur le total du répertoire exploitable (avec générique)

MÉDICAMENTS BIOLOGIQUES EN VILLE / HÔPITAL

(prix fabricants HT)

IQVIA, données consolidées ville (LMPSO Pharmaone) et hôpital (Hospipharma)

* Le chiffre d'affaires à l'hôpital est valorisé au prix catalogue

Tableau 7

	CA (millions d'euros)		UCD (millions d'euros)	
	CMA oct'23		CMA oct'23	
Total des ventes des produits biologiques	**7 962**	**+1,1%**	**270**	**+1,1%**
Marché ville	4 046	-1,2%	209	+1,0%
Marché hôpital*	3 917	+3,7%	61	+1,2%

RÉPARTITION DU CA DES MÉDICAMENTS BIOLOGIQUES EN VILLE / HÔPITAL

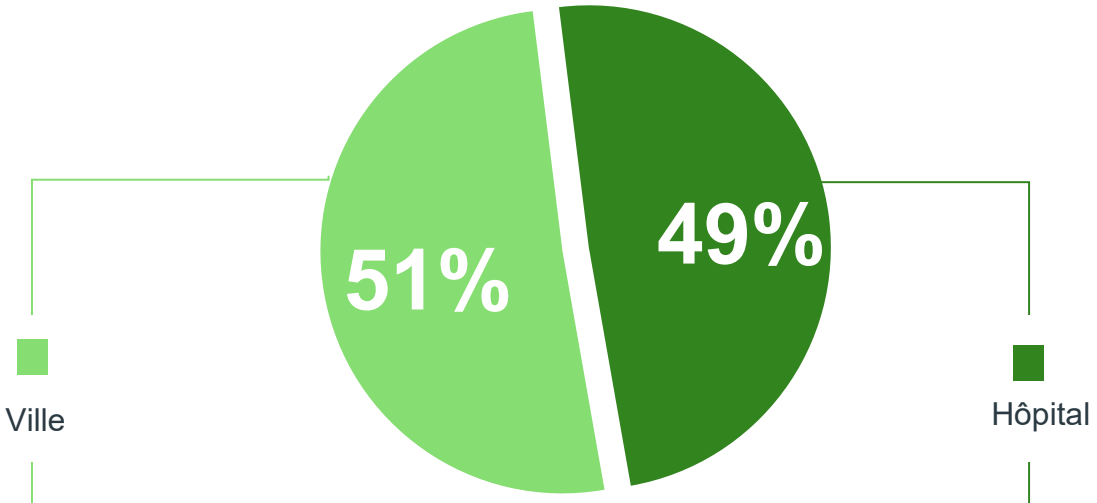

MÉDICAMENTS BIOLOGIQUES SIMILAIRES EN VILLE / HÔPITAL
(prix fabricants HT)

MÉDICAMENTS BIOLOGIQUES SIMILAIRE EN VILLE
(prix fabricants HT)
IQVIA, données SDM Pharmaone

Tableau 8

	Chiffre d'affaires (millions d'euros)					
Ventes sur prescription en ville	Oct'23		Jan à oct'23		CMA oct'23	
(Spécialitées d'origines + Biosimilaires)	**139**	**-3,6%**	**1 379**	**-3,9%**	**1 665**	**-3,2%**
Médicaments d'origines	74	-15,0%	771	-14,8%	942	-14,0%
Biosimilaires	65	+13,8%	608	+14,9%	723	+15,7%
Poids biosimilaires / total ville	(46,7%)	+7,1 pt	(44,1%)	+7,2 pt	(43,4%)	+7,1 pt

	U C D (millions d'ucd)					
Ventes sur prescription en ville	Oct'23		Jan à oct'23		CMA oct'23	
(Spécialitées d'origines + Biosimilaires)	**5**	**+1,2%**	**49**	**-0,9%**	**59**	**-1,3%**
Médicaments d'origines	4	-4,1%	35	-7,3%	42	-7,7%
Biosimilaires	2	+16,4%	14	+19,2%	17	+19,5%
Poids biosimilaires / total ville	(29,8%)	+3,9 pt	(28,9%)	+4,9 pt	(28,6%)	+5,0 pt

MÉDICAMENTS BIOLOGIQUES SIMILAIRE A L'HÔPITAL
(prix fabricants HT)
IQVIA, données Hospiharma
Le chiffre d'affaires à l'hôpital est valorisé au prix catalogue

	Chiffre d'affaires (millions d'euros)					
Marché hôpital	Oct'23		Jan à oct'23		CMA oct'23	
(Médicaments d'origines + Biosimilaires)	**105**	**+1,1%**	**992**	**-2,9%**	**1 197**	**-2,5%**
Médicaments d'origines	38	+7,4%	371	-0,1%	443	-2,4%
Biosimilaires	66	-2,2%	621	-4,5%	755	-2,5%
Poids biosimilaires / total hôpital	(63,2%)	-2,1 pt	(62,6%)	-1,1 pt	(63,0%)	-0,0 pt

	U C D (millions d'ucd)					
Marché hôpital	Oct'23		Jan à oct'23		CMA oct'23	
(Médicaments d'origines + Biosimilaires)	**3,2**	**+6,2%**	**29,3**	**+3,2%**	**35,2**	**+2,8%**
Médicaments d'origines	2,6	+3,1%	24,5	-1,2%	29,5	-2,2%
Biosimilaires	0,6	+23,0%	4,8	+34,0%	5,7	+40,3%
Poids biosimilaires / total hôpital	(18,3%)	+2,5 pt	(16,3%)	+3,7 pt	(16,2%)	+4,3 pt

CONTRIBUTION À LA CROISSANCE : LES 10 PREMIÈRES FAMILLES DE MÉDICAMENTS

(prix fabricants HT)

IQVIA, données LMPSO Pharmaone

Tableau 9

		Chiffre d'affaires (millions d'euros)					
		Nov'23		Jan à nov'23		CMA nov'23	
Total des ventes		2 223	+7,2%	23 327	+7,1%	25 468	+7,0%
1	Anticancéreux	315	+13,4%	3 352	+11,1%	3 640	+10,7%
2	Immunosuppresseurs	107	+20,0%	1 121	+20,8%	1 214	+20,4%
3	Thérapie cardiaque	63	+32,3%	638	+34,6%	689	+34,8%
4	Hématologie hors thrombolytiques et érythropoïétines	53	+24,3%	550	+38,7%	595	+39,3%
5	Vaccins	115	+6,1%	691	+20,8%	753	+21,7%
6	Hypolipémiants	60	+22,1%	631	+19,0%	684	+18,2%
7	Autres médicaments du système respiratoire	73	+9,1%	810	+11,8%	883	+11,6%
8	Antidiabétiques	121	+8,9%	1 307	+6,9%	1 423	+6,9%
9	Médicaments dermatologiques	47	+14,1%	529	+11,8%	572	+11,6%
10	Antihypertenseurs	93	+5,3%	1 033	+5,3%	1 127	+5,0%

		Contribution (millions d'euros)
Total des ventes		Croissance totale : +1 672
1	Anticancéreux	+353
2	Immunosuppresseurs	+205
3	Thérapie cardiaque	+178
4	Hématologie hors thrombolytiques et érythropoïétines	+168
5	Vaccins	+134
6	Hypolipémiants	+105
7	Autres médicaments du système respiratoire	+92
8	Antidiabétiques	+91
9	Médicaments dermatologiques	+59
10	Antihypertenseurs	+54

CONTRIBUTION À LA DECROISSANCE : LES 10 DERNIÈRES FAMILLES DE MÉDICAMENTS

(prix fabricants HT)

IQVIA, données LMPSO Pharmaone

Chiffre d'affaires (millions d'euros)

		Nov'23		Jan à nov'23		CMA nov'23	
Total des ventes		2 223	+7,2%	23 327	+7,1%	25 468	+7,0%
1	Analgésiques	69	-2,4%	746	-4,3%	828	-3,5%
2	Sclérose en plaque	30	-5,5%	345	-6,1%	377	-6,6%
3	Immunostimulants	19	-2,7%	217	-4,9%	237	-5,0%
4	Psycholeptiques	41	-3,0%	461	-2,1%	504	-2,3%
5	Antiulcéreux	24	-0,1%	266	-2,8%	291	-4,0%
6	Érythropoïétines	22	+1,5%	243	-2,3%	265	-2,7%
7	Médicaments ophtalmologiques hors myotiques et antiglaucomateux	87	-4,3%	954	-0,7%	1 037	-0,3%
8	Autres médicaments cardio-vasculaire	6	+2,4%	68	-1,7%	73	-2,0%
9	Autres médicaments de l'appareil locomoteur	5	-6,1%	58	-2,2%	63	-2,3%
10	Médicaments divers	11	+7,0%	118	-0,9%	130	-0,7%

Contribution (millions d'euros)

		Croissance totale : +1 672
Total des ventes		
1	Analgésiques	-30
2	Sclérose en plaque	-27
3	Immunostimulants	-13
4	Psycholeptiques	-12
5	Antiulcéreux	-12
6	Érythropoïétines	-7
7	Médicaments ophtalmologiques hors myotiques et antiglaucomateux	-3
8	Autres médicaments cardio-vasculaire	-2
9	Autres médicaments de l'appareil locomoteur	-1
10	Médicaments divers	-1

MARCHÉ À L'HÔPITAL

MARCHÉ À L'HÔPITAL, CONSOMMATION INTRA-HOSPITALIÈRE

(Liste en sus vs. Hors liste en sus)

IQVIA données Hospi Pharma

Tableau 4

	Chiffre d'affaires (prix fabricant HT) (millions d'euros)					
	Oct 23		Jan à oct 23		CMA oct 23	
Marché à l'hôpital	**1 536**	**+14,4 %**	**14 506**	**+11,5 %**	**17 271**	**+11,1 %**
Liste en Sus	**873**	**+17,6 %**	**8 215**	**+13,4 %**	**9 781**	**+14,1 %**
Antineoplasiques	591	+20,6 %	5 445	+16,1 %	6 453	**+16,9 %**
Aut Prod Syst Coag Sgne	66	+25,0 %	605	+15,8 %	721	**+15,9 %**
Immunosuppresseurs	55	+10,3 %	582	+6,0 %	707	**+7,3 %**
Serums Et Y Globulines	54	-1,0 %	522	+5,5 %	629	**+8,3 %**
Divers App.Digestif	48	+13,4 %	488	+9,9 %	584	**+11,2 %**
Hors liste en sus	**663**	**+10,6 %**	**6 290**	**+9,2 %**	**7 490**	**+7,4 %**
Antineoplasiques	148	+16,2 %	1 386	+14,6 %	1 645	**+12,3 %**
Antibacteriens Systemiq.	58	+9,8 %	537	+4,1 %	643	**+1,6 %**
Anesthesiques	50	+3,5 %	456	+0,3 %	543	**-2,0 %**
Solutions Pour Perfusion	46	+11,7 %	437	+9,7 %	523	**+8,7 %**
Thrombolytiques	32	+11,3 %	300	+4,0 %	356	**+0,9 %**

	Unité Commune de Dispensation (millions d'UCD)					
	Oct 23		Jan à oct 23		CMA oct 23	
Marché à l'hôpital	**249**	**+7,8 %**	**2 362**	**+6,6 %**	**2 821**	**+5,7 %**
Liste en Sus	**0,84**	**+15,1 %**	**7,99**	**+11,1 %**	**9,48**	**+10,8 %**
Antineoplasiques	0,41	+23,1 %	3,81	+17,5 %	4,50	**+17,1 %**
Aut Prod Syst Coag Sgne	0,11	+14,2 %	1,04	+9,7 %	1,25	**+10,7 %**
Immunosuppresseurs	0,02	+8,8 %	0,17	+2,4 %	0,21	**+5,4 %**
Serums Et Y Globulines	0,06	+10,2 %	0,51	+13,8 %	0,60	**+13,5 %**
Divers App.Digestif	0,11	+6,4 %	1,03	-2,8 %	1,24	**-2,9 %**
Hors liste en sus	**248**	**+7,8 %**	**2 354**	**+6,6 %**	**2 811**	**+5,7 %**
Antineoplasiques	1,31	-0,3 %	13,16	+2,1 %	15,89	**+3,0 %**
Antibacteriens Systemiq.	14,46	+14,5 %	132,07	+7,4 %	157,17	**+5,1 %**
Anesthesiques	5,68	+6,2 %	52,26	+3,9 %	62,38	**+2,6 %**
Solutions Pour Perfusion	7,59	+5,9 %	72,34	+7,1 %	87,53	**+6,6 %**
Thrombolytiques	10,19	+6,0 %	97,94	+4,8 %	117,04	**+3,7 %**

Total des produits inscrits sur la Liste en sus pour au moins une indication

SUIVI DU PORTÉ AU REMBOURSEMENT

(prix public TTC)

IQVIA données SPR Pharmaone

Tableau 5

	Chiffre d'affaires (millions d'euros)					
	Nove 23		Jan à nove 23		CMA nove 23	
CA remboursable et prescrit	**2 622**	**+7,0 %**	**27 526**	**+6,5 %**	**30 023**	**+6,3 %**
Montants portés au remboursement	2 612	+7,1 %	27 411	+6,6 %	29 895	**+6,4 %**
Montants remboursés par le Régime Obligatoire	2 275	+7,4 %	23 783	+7,1 %	25 928	**+6,9 %**
Part du remboursement Régime Obligatoire	(86,8%)	+0,4 pt	(86,4%)	+0,5 pt	(86,4%)	**+0,5 pt**
Part du CA remboursable pris en charge à 100%	(69,1%)	+0,8 pt	(68,7%)	+0,9 pt	(68,6%)	**+0,9 pt**

MARCHÉ DES PRODUITS AVEC AMM

(non remboursables et non listés)

IQVIA, données Pharmatrend Micro Pharmaone

Tableau 11

	Chiffre d'affaires (Prix Public observé) (millions d'euros)					
	Nov'23		Jan à nov'23		CMA nov'23	
Total des ventes	**165,9**	**-0,2%**	**1 757,1**	**+2,2%**	**1 984,0**	**+4,4%**
Antalgiques Generaux	18,3	+3,0%	194,5	+2,0%	219,9	**+3,8%**
Produits Pour Le Pharynx	19,1	-5,6%	155,2	-3,9%	187,4	**+3,9%**
Antigrippaux	17,6	-5,2%	116,9	+4,1%	149,8	**+13,1%**
Antalgiques Musculaires	8,8	+12,9%	108,5	+12,9%	116,6	**+12,0%**
Prod Pour La Toux	10,5	-5,3%	80,0	-2,4%	101,4	**+9,0%**
Antidiarrheiques	7,2	+3,6%	84,5	+5,3%	93,9	**+5,3%**
Antivariqueux	6,2	-3,0%	86,0	-5,1%	92,5	**-5,4%**
Sedatifs	7,1	+1,5%	78,8	+1,5%	85,9	**+0,9%**
Pr Contr Acid & Br Estom	6,7	+8,6%	68,3	+7,4%	75,8	**+7,5%**
Laxatifs	6,2	+12,6%	66,6	+8,8%	72,7	**+8,4%**
Affichage Total (10)	**107,6**	**+0,2%**	**1 039,3**	**+2,3%**	**1 195,7**	**+5,7%**
Total Autres (70)	**58,3**	**-1,0%**	**717,8**	**+2,0%**	**788,3**	**+2,5%**

	Unités (millions d'unités)					
	Nov'23		Jan à nov'23		CMA nov'23	
Total des ventes	**26,4**	**-5,9%**	**283,0**	**-3,5%**	**322,6**	**-0,9%**
Antalgiques Generaux	5,5	-2,2%	58,3	-6,4%	66,5	**-4,4%**
Produits Pour Le Pharynx	3,1	-11,0%	25,6	-9,0%	31,2	**-1,1%**
Antigrippaux	2,3	-11,1%	16,4	+0,2%	21,1	**+8,6%**
Antalgiques Musculaires	0,9	+5,8%	12,0	+6,3%	12,9	**+5,6%**
Prod Pour La Toux	2,1	-10,1%	16,5	-6,8%	21,0	**+4,4%**
Antidiarrheiques	1,1	+1,3%	13,5	+3,9%	15,0	**+4,1%**
Antivariqueux	0,5	-8,6%	7,4	-10,9%	8,0	**-11,1%**
Sedatifs	1,5	-3,2%	16,8	-2,5%	18,4	**-2,7%**
Pr Contr Acid & Br Estom	0,8	+1,7%	8,3	+3,4%	9,2	**+3,7%**
Laxatifs	0,9	+2,3%	10,5	+1,1%	11,5	**+1,0%**
Affichage Total (10)	**18,9**	**-5,2%**	**185,2**	**-3,8%**	**214,8**	**-0,3%**
Total Autres (70)	**7,5**	**-7,7%**	**97,8**	**-2,8%**	**107,9**	**-2,0%**

MARCHÉ DES PRODUITS DE SANTÉ GRAND PUBLIC

CONTRIBUTION À LA CROISSANCE : LES 10 PREMIÈRES CLASSES ATC

(non remboursables)

IQVIA, données Pharmatrend Micro Pharmaone

Tableau 12

		Chiffre d'affaires (prix public observé) (millions d'euros)					
		Nov'23		Jan à nov'23		CMA nov'23	
Total des ventes		647,9	+3,2%	7 172,0	+2,2%	7 958,2	+2,8%
1	Prod Pour La Toux	19,9	-1,0%	146,6	+6,5%	185,6	+19,3%
2	Trait Specifiq Du Visage	23,8	+5,6%	263,0	+11,2%	288,6	+11,2%
3	Soins Visage Pour Femmes	16,6	+15,2%	194,1	+14,8%	212,1	+14,2%
4	Antalgiques Musculaires	15,8	+10,3%	187,9	+13,0%	202,8	+12,5%
5	Antigrippaux	22,5	-3,2%	149,1	+4,5%	189,9	+13,0%
6	Produits Solaires	2,8	+16,1%	200,9	+11,6%	204,1	+11,7%
7	Prod.Beaute Pr Rest.Peau	10,2	+15,6%	118,8	+17,8%	128,8	+17,7%
8	Sedatifs	22,5	+6,0%	243,5	+8,3%	264,5	+7,8%
9	Produits Pour Le Pharynx	26,6	-3,2%	212,2	-0,4%	256,2	+7,6%
10	Prdts Antiseborrheiques	10,7	+11,2%	123,1	+14,5%	133,1	+13,4%

		Contribution (millions d'euros)
Total des ventes		Croissance totale : +220
1	Prod Pour La Toux	+30
2	Trait Specifiq Du Visage	+29
3	Soins Visage Pour Femmes	+26
4	Antalgiques Musculaires	+22
5	Antigrippaux	+22
6	Produits Solaires	+21
7	Prod.Beaute Pr Rest.Peau	+19
8	Sedatifs	+19
9	Produits Pour Le Pharynx	+18
10	Prdts Antiseborrheiques	+16

CONTRIBUTION À LA DÉCROISSANCE : LES 10 DERNIÈRES CLASSES ATC

(non remboursables)

IQVIA, données Pharmatrend Micro Pharmaone

Tableau 13

		Chiffre d'affaires (prix public observé) (millions d'euros)					
		Nov'23		Jan à nov'23		CMA nov'23	
Total des ventes		647,9	+3,2%	7 172,0	+2,2%	7 958,2	+2,8%
1	Coronavirus Tests	5,2	-63,4%	43,1	-84,6%	69,1	-79,3%
2	Thermometres	2,2	-23,7%	20,5	-39,6%	25,9	-35,1%
3	Sabots+Chauss.Orthoped.	0,8	-9,0%	11,5	-50,8%	12,2	-53,3%
4	Pr Hygiene Mains (Sf Sav)	1,3	-14,6%	13,5	-40,9%	15,5	-43,1%
5	Antivariqueux	7,6	-3,1%	114,9	-5,1%	122,9	-5,4%
6	Immunostimulants	7,1	+6,0%	45,1	-12,5%	54,0	-9,4%
7	Aides Minceur	2,3	-2,9%	41,7	-9,1%	43,9	-9,5%
8	Autres Vitamines Seules	1,8	+3,9%	13,7	-17,6%	15,8	-19,0%
9	Vitamine C	5,0	+4,5%	42,3	-9,6%	49,4	-6,0%
10	Desinfect.Maison	1,4	-3,4%	11,5	-18,0%	13,6	-18,6%

		Contribution (millions d'euros)
Total des ventes		Croissance totale : +220
1	Coronavirus Tests	-265
2	Thermometres	-14
3	Sabots+Chauss.Orthoped.	-14
4	Pr Hygiene Mains (Sf Sav)	-12
5	Antivariqueux	-7
6	Immunostimulants	-6
7	Aides Minceur	-5
8	Autres Vitamines Seules	-4
9	Vitamine C	-3
10	Desinfect.Maison	-3

LEXIQUE

Accédez aux définitions du marché ainsi qu'à la classification des familles de médicaments :

Définitions

Familles de médicaments

Suivez IQVIA France sur Linkedin

Accédez à nos actualités, nos newsletters, nos points de vue d'experts, nos offres de recrutement...

Rejoignez nous sur LinkedIn

© 2022. All rights reserved. IQVIA® is a registered trademark of IQVIA Inc. in the United States, the European Union, and various other countries.